Издание на Университета за национално и световно стопанство

Вестник на УНСС

www.unwe.bg
БРОЙ 665
март 2023 г.

НАСЛЕДНИК НА ВЕСТНИК „СТУДЕНТСКА МИСЪЛ“ (1920 г.) И НА ВЕСТНИК „ИКОНОМИСТ“ (1954 г.)

Възможности за развитие

Първи стъпки за кариера

На стр. 10

Не просто движение

Какво ще спортувам?

На стр. 12-13

Обновени и сигурни общежития

Къде ще живея?

На стр. 14

Вкусно

Къде мога да се храня?

На стр. 15

Развиваме иновативни специалности, работим с бизнеса

Скъпи кандидат-студенти,

Днес вие затваряте една страница от живота си и предстои да отворите нова. Какво ще пише на нея – зависи само от вас. Да следвате в университет си остава най-важната предпоставка за придобиването на безценни знания и умения, необходими за бъдещата ви успешна реализация.

В УНСС имаме ясна визия за бъдещето и работим за изграждане на общество и икономика, основани на знанието.

Университетът е ключов за икономиката на страната ни фактор. По данни на рейтинговата класация, която излезе скоро, в УНСС се обучават над 50% от хората, които учат икономика.

През цялата си 103-годишна история нашият университет е градил своята репутация на базата на отговорността. За мен и колегите ми доверието, оказано ни от нашите студенти и техните родители, е най-високият атестат за професионализма на преподавателите и качеството на обучението в УНСС.

УНСС предлага модерно икономическо образование, стъпило на съвременните методи за преподаване, в 46 бакалавърски специалности и специалност „Право“ за образователно-квалификационна степен „магистър“ след средно образование.

За да отговорим на предизвикателствата на времето, ние непрекъснато модернизираме учебните програми и разкриваме съвременни, иновативни специалности, съобразени с променящата се бизнес среда.

Студентите се обучават по актуални учебни програми, основани на дигитализация. УНСС разполага с шест дигитални класни стаи и две дигитални лаборатории.

Практическото обучение заема водещо място в програмите на УНСС, а връзката с бизнеса е основен приоритет за нас. Университетът поддържа тесни контакти с работодателите и развива дългосрочни партньорства с бизнеса за провеждане на стажантски и менторски програми, като развива студентското предприемачество.

Младите хора, които имат привилегията да учат в УНСС, знаят, че уменията и знанията им са гарантирани, знаят, че инвестират в себе си и в своето бъдеще.

По данни на Националния осигурителен институт 97,5 на сто от завършващите УНСС се реализират на пазара на труда.

За поредна година нашият университет е обявен за най-престижното висше училище в професионално направление „Икономика“ според работодателите и преподавателите във висшите училища, определени на база на класиране от Рейтинговата система на висшите училища в България.

Студентите от УНСС станаха първите в България, които получиха електронни студентски книжки и ползват приложение, с което отварят студентската книжка директно в телефона си. Издаването на електронното уверение е първата услуга на УНСС, която стана част от държавния регистър на електронните услуги на Министерството на електронното управление. Дигитализиран е и процесът за кандидатстване в студентските общежития. Студентите ползват 21 онлайн услуги.

Ако изберете да станете част от голямото семейство на УНСС, ще имате възможност да реализирате мобилност по програма „Еразъм+“ и да станете част от елитната университетска мрежа ENGAGE.EU в партньорство с 8 водещи европейски университета в областта на икономиката и социалните науки.

И не на последно място, УНСС предлага отлични условия за живот и спорт – 12 студентски общежития, в които са настанени над 5000 студенти, и уникалния по рода си спортен комплекс „Бонсист“.

Гордеем се с нашите възпитаници, които заемат високи позиции в управлението на държавата, икономиката и бизнеса, в престижни международни организации и финансови институции.

Всяко ново начало е изпълнено с надежда за бъдещето, с нова възможност и нова мечта.

От сърце ви желая да се хванете със страст и желание за мечтите си.

Вярвам, че ако изберете да завършите своето висше образование в нашия университет, ще бъдете част от елита на България, който УНСС създава повече от един век.

Желая ви успех!

На добър час!

ПРОФ. Д-Р ДИМИТЪР ДИМИТРОВ, РЕКТОР

Защо да изберете нашия университет?

Всеки зрелостник е изправен пред кръстопът, когато стане въпрос за избиране на висше учебно заведение. Може би се чудите дали университетът е подходящ за вашето кариерно развитие? Отговорът е: „Да!“ Ние предлагаме различни специалности и обучения, които могат да ви помогнат за усъвършенстване на лични качества или да поставят основите за създаването на собствен бизнес. При нас може да откриете и единствения по рода си университетски център за подкрепа на студентско развитие, както и различни програми, които предоставят на студентите ни иновативни и образователни възможности за обучения в чужбина.

Създаден през 1920 г., и до днес нашият университет предлага качествено обучение на студенти от цяла България. Преди повече от 100 години 11 видни професори дават началото на Свободния университет за политически и стопански науки (СУПСН), известен днес като УНСС. Основател и първи ректор е Стефан Бобчев – европейски възпитаник, юрист, публицист и политик. УНСС е най-старият, най-авторитетен и най-голям бизнес университет в България и Югоизточна Европа. Повече информация за хората със светлите умове, изградили авторитета на нашия университет, може да прочетете в рубриката „Жива памет“.

СКАНИРАЙ ТУК:
ЖИВА ПАМЕТ

Лидер във висшето образование

Голяма част от завършилите нашия университет заемат високи позиции в публичната администрация и бизнеса. Кристалина Георгиева е един от многото такива примери. Тя е директор на Международния валутен фонд и с гордост отбелязва в автобиографията си, че е учила и преподавала тук. Традиционно имаме най-много кандидат-студенти и рекорден брой отличници в сравнение с другите висши училища в страната. Обучаваме близо 19 000 студенти в 42 бакалавърски специалности и специалност „Право“ за образователно-квалификационна степен „магистър“, както и 88 магистърски специалности. Сътрудничим си с близо 160 университета от целия свят. УНСС е българският университет с най-висока степен на електронизация на учебната, научноизследователската и административната дейност. Нашите студенти са първите в България, които получиха електронни студентски книжки и ползват приложение, с което я отварят директно в телефона си.

ДЕСИСЛАВА НИКОЛОВА

ПРЕДСТАВЯНЕ НА СПЕЦИАЛНОСТИТЕ ПО НАПРАВЛЕНИЯ

Виж тук датите за подаване на документи:

Професионално направление – ИКОНОМИКА

„Аграрен бизнес“

Бакалаври, завършили специалността, се реализират в:

- агрофирми, арендни стопанства, земеделски кооперации и др.;
- Министерството на земеделието и горите, Министерството на околната среда и водите, Фонд „Земеделие“, Агенция САПАРД и др.;
- областните и общинските служби;
- преработката на селскостопански продукти;
- търговията със селскостопански стоки;
- средното образование, колежи, вузове;
- неправителствени, браншови и регионални организации и съюзи.

„Анализ на бизнес данни със специализиран софтуер“

Подготовката по специалността осигурява възможност на дипломираните за успешна професионална реализация в:

- бизнес организации от индустрията и услугите, интензивно действащи в условията на дигиталната икономика;
- търговски и инвестиционни банки;
- стокови и фондови борси;
- застрахователни, пенсионни и здравноосигурителни компании;
- международни и аутсорсингови компании;
- консултантски фирми, работещи на българския и чуждестранните пазари;
- маркетингови и социологически агенции;
- изследователски и образователни организации;
- министерства, държавни агенции, Националния статистически институт, Българската народна банка и др.

„Бизнес икономика“

Завършилите специалността могат да работят и да се реализират като:

- бизнес анализатори на ресурси, дейности и процеси във фирми;
- аналитични специалисти по бизнес планиране, маркетинг, управление на човешките ресурси, управление на инвестиции и иновации в бизнес организации;
- експерти в консултантски организации и научноизследователски организации;
- кредитни експерти в банкови и други финансови институции;
- икономически експерти в държавната администрация.

„Бизнес икономика и мениджмънт с преподаване на английски език“

Завършилите тази специалност работят в:

- разнообразни национални и международни бизнес организации;
- централната и местните власти;
- международни регулаторни агенции;
- медии и неправителствени организации.

Областите им на изява са: аналитични специалисти в консултантски организации, научноизследователски и развойни организации, вкл. бизнес анализатори на процеси и дейности във фирмите, управление на проекти и др.

„Бизнес икономика с преподаване на английски език“
(съвместна програма)

Обучението се извършва съвместно между УНСС и СА „Д. А. Ценов“ – Свищов.
Завършилите специалността могат да работят и да се реализират като:

- бизнес анализатори на ресурси, дейности и процеси в компании;
- аналитични специалисти по управление на човешките ресурси;
- управление на инвестиции и иновации в бизнес организации;
- управление на интелектуалната собственост;
- експерти в консултантски организации, научноизследователски организации и във финансови институции.

„Бизнес информатика и комуникации“ и „Бизнес информатика и комуникации с преподаване на английски език“

Полетата на професионална реализация са в различни области на стопанската дейност в:

- софтуерни компании, държавна и публична администрация, финансови институции и банки, фирми и учебни заведения;
- национални и международни компании като бизнес анализатори и проектанти на информационни системи, разработчици на информационни системи, уеб системи и мобилни приложения, внедрители на информационни системи, администратори на информационни системи, ръководители на IT проекти и екипи; QA специалисти и други.

„Бизнес логистика“

Специалността е акредитирана от Европейската асоциация по логистика – ELA, European Logistics Association. Професията на логистика води до вицепрезидентска позиция в производствените фирми, а в търговските, транспортните и складовите фирми – до поста президент. Намират професионална реализация на различни нива на управление във всички отрасли и сфери на икономиката, както и като експерти в различните звена на държавното управление.
Конкретни области на реализация на специалистите по логистика са:

- снабдяване;
- управление на производствените и непроизводствените операции;
- дистрибуция;
- обслужване на клиентите;
- спедиция, управление на транспортната и складовата дейност;
- управление на качеството;
- рециклиране на вторични ресурс;
- митническо обслужване и др.

„Екоикономика“

Завършилите бакалаври се реализират като:

- мениджъри по управление на екологичната инфраструктура на различните нива на управление в публичния сектор;
- специалисти по публично-частно партньорство при използване на природните ресурси;
- мениджъри и консултанти по оценка и управление на екологични проекти;
- консултанти и контрольори на системата за управление на качеството на околната среда;
- оценители на земеделски земи и биологични фондове в консултантски и други фирми;
- специалисти – връзки с обществеността по проблемите на околната среда в различните организации;
- експерти в Министерството на земеделието и горите, в Министерството на околната среда и водите;
- експерти по екологични проблеми в неправителствени, браншови и други организации;
- научни работници и преподаватели в изследователските институти и вузовете.

„Застраховане и социално дело“

Подготвените специалисти имат възможност за успешна кариера както в бизнеса, така и в публичния сектор на българския и на европейския трудов пазар. Те могат успешно да се реализират на пазара на труда като ръководители, експерти и специалисти в:

- застрахователни и презастрахователни дружества, пенсионноосигурителни дружества, центрове за социално подпомагане,
- работодателски и синдикални организации, застрахователни и осигурителни посредници, консултантски организации;
- централната администрация – министерства, Комисията за финансов надзор, Агенцията за социално подпомагане, Агенцията по заетостта, Националната агенция за приходите, Националния осигурителен институт, Националната здравноосигурителна каса;
- общинските и областните администрации и др.

„Икономика“ и „Икономика с преподаване на английски език“

Завършилите имат възможност да се реализират като:
- специалисти във фирми, държавни институции, неправителствени организации, международни институции; във финансовата сфера, инвестиционното посредничество и др.;
- преподаватели в университети и други образователни институции;
- експерти и ръководители в изследователски и консултантски организации, специализирани агенции и др.

„Икономика на отбраната и сигурността“

Завършилите специалността могат да работят в:
- централната и местната държавна администрация по отбраната и сигурността;
- фирми от отбранителната промишленост;
- дружества за търговска дейност в отбраната и сигурността;
- митническите служби;
- частни охранителни дружества;
- организации с нестопанска цел в областта на отбраната и сигурността, занимаващи се с научноизследователска, развойна, консултантска, маркетингова, логистична дейност, връзки с обществеността в областта на отбраната и сигурността и др.

„Икономика на транспорта и енергетиката“

Професионалната реализация е като:
- служители и ръководители на отдели и управители на транспортни и спедиторски предприятия, на енергийни дружества;
- длъжности в държавната администрация – Министерството на транспорта, информационните технологии и съобщенията, Министерството на енергетиката, Изпълнителна агенция „Автомобилна администрация“, Изпълнителна агенция „Железопътна администрация“, Изпълнителна агенция „Морска администрация“ и др.

„Международен туризъм и икономика“

Бакалаврите могат да заемат длъжности като:
- специалисти в областта на управлението на туризма на ниво отрасъл и на ниво туристически район;
- мениджъри и специалисти на туристически агенции, в хотелиерството и ресторантьорството;
- организатори на събития;
- мениджъри и специалисти в областта на маркетинга и продажбите на туристически продукти и услуги;
- бранд мениджъри и специалисти в рекламата на туристически продукти и услуги;
- екскурзоводи;
- спа и уелнес специалисти, специалисти по иновации в туризма, екологията и природоползването.

„Търговия и продажби“

Възможностите за реализация са в:
- специализирани търговски фирми;
- търговски вериги;
- туристически фирми;
- банки и кредитни институции, застрахователни компании;
- стокови и фондови борси;
- развитие на собствен търговски бизнес.

„Икономика на човешките ресурси“

Завършилите специалността се реализират успешно като ръководители, експерти или специалисти в:
- централната администрация като министерства, Агенцията по заетостта, Главната инспекция по труда, Агенцията за социално подпомагане, Националния осигурителен институт и др.
- общинските и областните администрации;
- структурните звена по икономика и управление на човешките ресурси в български и чуждестранни организации и предприятия от всички икономически дейности и форми на собственост;
- работодателските и синдикалните организации;
- центровете за социално подпомагане;
- застрахователните дружества;
- пенсионноосигурителните дружества;
- агенциите за подбор на персонал и др.

„Икономическа социология и психология“

Придобитото образование дава възможност за добра професионална реализация като:
- аналитични специалисти в централните и местните органи на държавната власт;
- изследователи и експерти в научни и научноприложни организации и агенции за маркетингови, рекламни, социални и политически изследвания;
- анализатори и експерти в политически партии, синдикални и работодателски съюзи, нестопански организации;
- медиатори при решаване на социални, индустриални, професионални и други конфликти;
- анализатори в печатни и електронни медии; експерти при реализацията на социални програми и проекти; специалисти в бюрата по труда, в службите за социално подпомагане и др.

„Индустриален бизнес“

Подготвя специалисти, които могат да работят в:
- малки, средни и големи индустриални фирми;
- развойни институти и звена в сферата на индустрията;
- отдели по кредитиране на банки;
- консултантски фирми и др.

„Интелектуална собственост и бизнес“

Студентите, завършили специалността, могат да се реализират като експерти и служители в:
- патентното ведомство, Комисията за защита на конкуренцията, Комисията за защита на потребителите;
- Агенция „Митници“, дирекция „Митническо разследване и разузнаване“;
- ГДБОП;
- Министерството на културата, Министерството на икономиката, МВР;
- отдели по ИС на големи компании;
- кантори, специализирани в областта на ИС;
- Главна дирекция „Борба с организираната престъпност“, сектор „Киберсигурност“;
- като вещо лице, оценител (след полагане на необходимите изпити);
- като посредник по медиация при извънсъдебно решаване на спорове за права на ИС.

„Макроикономика“

Бакалаврите, завършили специалността, могат да изпълняват анализаторски и управленски функции, да работят като преподаватели и изследователи в университетски и други образователни и научни институции, да решават стратегически и оперативни задачи при управлението на бизнеса, държавните и неправителствените организации. Особено ценени са при обосноваването, изработването и провеждането на макроикономическа и други икономически политики, осъществявани на различни равнища.
В качеството си на експерти и ръководители те могат да работят в:
- научноизследователски и консултантски организации;
- специализирани агенции;
- банкови и небанкови финансови институции;
- международни организации и др.

„Маркетинг“ и „Маркетинг и стратегическо планиране с преподаване на английски език“

Завършилите специалността имат възможност да се реализират като специалисти на изпълнителско и средно управленско равнище в:
- органи на държавната и местната власт (министерства, комитети, агенции, регионални администрации);
- големи, средни и малки фирми, холдинги, сдружения, корпорации;
- държавни и частни организации в областта на здравеопазването, образованието, социалните дейности;
- финансови институции (банки, борси, застрахователни дружества, пенсионни фондове);
- синдикални и работодателски организации, отраслови камари и палати;
- фондации;
- международни организации;
- специализирани агенции за маркетингови услуги: рекламни агенции, ПР агенции, агенции за медийно планиране, агенции за директен маркетинг и др.

„Международни икономически отношения“, „Международни икономически отношения“ (съвместна програма) и „Международни икономически отношения с преподаване на английски език“

Обучението има за цел да осигури на професионалистите задълбочени общоикономи-

чески и управленски знания, както и знания и умения в специфичната област на международните икономически отношения и институциите, европейската икономическа интеграция, международните финанси, международния бизнес, фирменото сътрудничество и маркетинга.
Завършилите специалност в най-висока степен отговарят на специфичните изисквания за заемането на длъжности на висше и средно управленско равнище в:

- държавната и местна администрация;
- банковото дело;
- борсовата търговия;
- международни, мултинационални и транснационални икономически, търговски, финансови и кредитни компании.

„Мениджмънт на недвижимата собственост“

Сферите на реализация на дипломираните бакалаври са като:

- мениджъри на недвижими имоти, фасилити и пропърти мениджъри;
- анализатори на процеси, протичащи на пазара на недвижими имоти;
- създаване на собствени фирми и тяхното управление;
- консултанти по управление на недвижими имоти (собственост);
- мениджъри на сграден фонд и други недвижими имоти на фирмите от реалния и финансовия сектор;
- брокери на недвижими имоти;
- оценители на различни видове обекти на недвижимата собственост;
- кредитни консултанти, консултанти по инвестиции в недвижими имоти и др.

„Политическа икономия“

Завършилите специалността се реализират като експерти, политикоикономически съветници и мениджъри в:

- държавни институции;
- политически структури;
- управленски и организационни звена на централната и местната власт;
- структури на гражданското общество и др.

„Предприемачество“

Бакалаврите имат възможност за професионална реализация като:

- компетентни индивидуални или екипни предприемачи, стартиращи собствен бизнес;
- вътрешнофирмени предприемачи в съществуващите по-големи фирми, подпомагайки генерирането, трансфера и комерсиализирането на иновации;
- многофункционални специалисти в малки и средни фирми;
- експерти в държавни институции, общини, съвети и кметства по дейности, свързани с бизнеса, както и в структури на гражданското общество;
- експерти в консултантски фирми;
- експерти в структури и проекти на ЕС.

„Стратегическо планиране“

Завършилите специалността намират професионална реализация в:

- международни организации и институции като Организацията на обединените нации, Световната банка, Международния валутен фонд, Европейската централна банка, Европейската банка за възстановяване и развитие, Европейската инвестиционна банка и др.;
- министерства, агенции и други правителствени институции;
- областните и общинските администрации;
- регионалните браншови организации и съюзи, обществени съвети, неправителствени организации;
- търговски дружества от сферата на селското и горското стопанство, промишлеността, строителството, транспорта и съобщенията, туризма, търговията, финансите, застрахователното дело, културата, спорта, медиите и др.

„Счетоводство“

Няма сфера в социалния живот – стопанска, непроизводствена, финансова, където счетоводството да не намира приложение.
Завършилите специалността придобиват правоспособност на съставители на финансови отчети и могат да заемат длъжности като финансов директор, главен счетоводител, финансов експерт, данъчен инспектор, директор по икономическите въпроси, методолог по счетоводен анализ и други финансово-икономически длъжности.
Те могат да работят като специалисти във:

- различните форми на икономическата организация – дружества, корпорации, холдинги, както и в системата на публичната администрация;
- производствените и финансовите институции, банки, застрахователни дружества;
- предприятията от публичния сектор.

„Творчески индустрии и бизнес“

Студентите, завършили специалността, могат да се реализират като експерти в:

- патентното ведомство, Комисията за защита на конкуренцията; Комисията за защита на потребителите;
- Агенция „Митници“, митническо разследване и разузнаване;
- длъжности в субекти за колективно управление на права, сред които „Музикаутор“, „Профон“, „Артистаутор“, „Филмаутор“;
- ГДБОП;
- Министерството на културата, Министерството на икономиката, МВР;
- да упражнява свободната професия – представител по индустриална собственост;
- отдела по ИС на големи компании;
- кантори, специализирани в областта на ИС;
- ГД „Борба с организираната престъпност“, сектор „Киберсигурност“;
- като вещо лице, оценител;
- като посредник по медиация.

„Финанси“

Завършилите специалността имат възможност за професионална реализация в:

- банковата система и небанковите финансови институции като застрахователни дружества; пенсионните фондове, инвестиционните дружества;
- държавната администрация;
- научноизследователските звена и институти;
- българските и чуждестранните финансови и нефинансови компании;
- общинската и областната администрация, различни звена на Европейската комисия

„Финанси и счетоводство с преподаване на английски език“

Бакалаврите са подготвени да се реализират на средно управленско ниво във финансовата сфера, да заемат длъжности като финансов експерт, директор по икономическите въпроси, главен счетоводител, данъчен инспектор, методолог по счетоводен анализ и други финансово-икономически длъжности.
Завършилите специалността могат да работят в:

- банковата система, застраховането и социалното осигуряване;
- публичната администрация;
- капиталовите пазари;
- финансово-счетоводните подразделения на предприятията;
- финансовия контрол и др.

„Финансов контрол“

Професионалната реализация на завършилите като експерти, инспектори, одитори могат да работят в:

- контролните системи на публичната администрация – Националната агенция по приходите, Митническата администрация, Сметната палата, Агенцията за държавна финансова инспекция;
- органи за финансов надзор;
- звена за вътрешен контрол и одит в публичния и частния сектор (банки, застрахователни и осигурителни дружества, корпоративни структури) и др.

„Маркетинг“

Специалисти могат да вземат участие при разработването и осъществяването на фискалната политика, паричната политика и политиката на доходите, да разработват оптимизационни модели и да правят икономически прогнози.
Завършилите специалността имат възможност да се реализират като специалисти в:

- държавните институции;
- фирми;
- неправителствени организации;
- изследователски и консултантски организации;
- международни институции;
- финансовата сфера, инвестиционното посредничество и др.

„Счетоводство и контрол“

Завършилите бакалаври могат да заемат длъжности като финансов директор, главен счетоводител, финансов експерт, данъчен инспектор, директор по икономическите въпроси, методолог по счетоводен анализ, и други финансово-икономически длъжности.
Могат да работят в:

- различните форми на икономическата организация – дружества, корпорации, холдинги;
- системата на публичната администрация;
- производствените и финансовите институции, банки, застрахователни дружества;
- предприятията от публичния сектор.

Професионално направление – АДМИНИСТРАЦИЯ И УПРАВЛЕНИЕ

„Бизнес администрация“

Професионалната реализация на завършилите специалисти е като:
- ръководители на различни равнища на управление на стопанските организации;
- функционални и линейни специалисти в управленската йерархия на стопанските организации;
- съветници на висшето ръководство в стопанските организации;
- специалисти и експерти по управление в изследователските и развойните звена на стопанските организации;
- консултанти и експерти по управление и организационно развитие в специализирани фирми и научноизследователски организации;
- специалисти по управление и администрация в местните и държавните управленски структури.

„Публична администрация“

Завършилите могат да се реализират в:
- административните структури на законодателната, централната изпълнителна и съдебната власт;
- регионалните и местните административни структури (областна и общинска администрация);
- административните структури на международни институции;
- неправителствени организации.

„Регионално развитие“

Дипломираните специалисти се реализират успешно във:
- държавната администрация – Министерския съвет, Министерството на регионалното развитие и благоустройството, Министерството на туризма, Министерството на икономиката и др.;
- всички административни структури на ЕС – парламент, Европейска комисия, Комитет на регионите и др.;
- областните администрации и териториалните звена на изпълнителната власт;
- общинските администрации и публичните компании;
- университети и научноизследователски институти;
- фирми за консултантски услуги;
- неправителствени организации.

„Мениджмънт и администрация“

Завършилите имат възможност за успешна професионална реализация като функционални и линейни специалисти в управленската йерархия на публични и бизнес организации, ръководители на низови и средни равнища в организации, ръководители в бизнес услугите и административните дейности.

Бакалаврите могат да се реализират и като:
- административни специалисти;
- анализатори по управление и организация;
- специалисти по администриране на политики;
- специалисти по управление на персонала и кариерното развитие;
- административни приложни специалисти;
- приложни специалисти в държавната администрация.

Професионално направление – ПРАВО

„Право“

Професионалната реализация на завършилите специалността обхваща различни позиции в:
- системата на съдебната власт (съдии, прокурори, следователи);
- изпълнителната власт;
- частния сектор – адвокати, юрисконсулти, помощник-нотариуси и др.

Професионално направление – СОЦИОЛОГИЯ, АНТРОПОЛОГИЯ И НАУКА ЗА КУЛТУРАТА

„Социология“

Подготовката по специалността дава възможност за професионална реализация като експерти, анализатори, специалисти в:
- социалната и икономическата сфера, бизнеса и публичната администрация като социолози или икономисти;
- министерства, ведомства и други институции;
- корпорации, търговски дружества, фондации и международни организации;
- агенции за емпирични изследвания – социологически, социални, маркетингови, връзки с обществеността, рекламни; специалисти в Агенцията по заетостта и бюрата по труда;
- НОИ, НЗОК и техните поделения;
- отдели по човешки ресурси;
- осигурителни, застрахователни, културни организации и др.

Професионално направление – ПОЛИТИЧЕСКИ НАУКИ

„Европейска политика и икономика“

Завършилите специалността могат да работят във всички звена и институции по проблемите на международните отношения и външната политика на страната както в държавния, така и в частния сектор като:
- служители, експерти и съветници в централни държавни органи;
- изследователи в научни институти и преподаватели във висши училища;
- специалисти в отделите за международна дейност (с ЕС) на държавни учреждения, недържавни, нестопански публични организации, търговски камари, митници, вносно-износни дружества, както и в представителства на транснационални корпорации и фирми със смесено участие;
- служители в структурите на ЕС и други международни организации и институции у нас и в чужбина.

„Международни отношения“

Професионална реализация е в държавния и в частния сектор като:
- служители, външнополитически експерти и съветници в централни и други държавни органи;
- служители в Министерството на външните работи и неговите структури у нас и в чужбина;
- служители и анализатори в българските ведомства за сигурност и отбрана;
- изследователи в научни институти и преподаватели във висши училища;
- коментатори и експерти в масмедиите;
- специалисти в недържавни и нестопански организации, както и в представителства на транснационални корпорации, фирми със смесено участие;
- служители в структурите на ЕС и други международни организации у нас и в чужбина.

„Политология“

Специалистите, завършили специалност „Политология“ в ОКС „Бакалавър“, имат широко поле за практическа реализация като:
- експерти-политолози за подготовка на законопроекти, за работа с оперативна документация, изработване и контрол по приложението на управленски решения в институциите на централната и местната държавна власт;
- мениджъри на институции и организации като: политически партии, синдикални централи, неправителствени организации и сдружения с идеална цел;
- кореспонденти, наблюдатели и коментатори в печатни и електронни медии;
- политически анализатори и изследователи в университети, научни институти, социологически агенции;
- специалисти за връзки с обществеността във фирми и PR агенции;
- предизборни консултанти и имиджмейкъри на държавни институции и политически партии;
- организатори и координатори на изследователски проекти по международни програми;
- професионални застъпници и лобисти за организирани бизнес интереси и граждански каузи;
- политически съветници на държавници и политици;
- консултанти и посредници за решаване на социални конфликти - професионални, културни, етнически, религиозни и пр.;
- политически мениджъри и експерти в структурите на гражданското общество;
- професионални кадри за работа в институции, осъществяващи интеграционните връзки на България с ЕС и НАТО.

Професионално направление – ОБЩЕСТВЕНИ КОМУНИКАЦИИ И ИНФОРМАЦИОННИ НАУКИ

„Медии и журналистика“

Завършилите могат да работят като журналисти, репортери, редактори, наблюдатели, коментатори с икономически профил в:
- медии, звукозаписни и филмови компании;
- компании с издателска и продуцентска дейност;
- да осъществяват кампании по реклама и връзки с обществеността за различни медийни организации;
- всички сфери на бизнеса на длъжности, свързани с осъществяването на връзките на различни организации и институции с медиите;
- международни медийни програми, проекти и дейности.

„Медия икономика“

Завършилите намират реализация в обществени и частни медии и медийни организации, както и във всякакъв тип бизнес организации, които използват медийни канали за разпространение на търговски продукти и/или съдържание. Те могат да работят като:
- мениджъри/служители на средно и високо ниво в медийни компании, експерти по осъществяване на връзките с обществеността чрез всякакви комуникационни канали;
- служители в сферата на публичната администрация и културните индустрии;
- самостоятелна издателска и продуцентска дейност;
- специалисти в международни медийни програми, проекти и дейности;
- специалисти от средно и високо ниво, свързани с разпространение и работа с информационно съдържание във всички сфери на бизнеса.

ПРЕДСТАВЯНЕ НА ...

НОВИ СПЕЦИАЛНОСТИ В УНСС ОТ АКАДЕМИЧНАТА 2023/2024 ГОДИНА

За да отговори на изискванията на бизнеса, УНСС съвместно с Тракийския университет – Стара Загора, разкрива съвместни учебни програми

Професионално направление – ПЕДАГОГИКА

„Педагогика на обучението по икономика и информатика“

Тази специалност има за цел на подготви учители с образователно-квалификационна степен „Бакалавър“, които да се реализират в системата на общообразователните и професионалните училища на територията на Република България. Тази програма е в отговор на потребността от подготовка на учители по информатика и информационни технологи на равнище средно образование – от една страна, а от друга – на засилването на интереса към икономическото образование в отговор на европейската политика за превръщане на икономиката на Европейския съюз в „икономика на знанието“. Учебният план е разработен съгласно нормативните изисквания за тази специалност. Той включва задължителни, избираеми и факултативни учебни дисциплини. Предвидено е практическо обучение под формата на хоспетиране, текуща педагогическа практика и стажантска практика според заложения в нормативните изисквания хорариум.

Професионално направление – АДМИНИСТРАЦИЯ И УПРАВЛЕНИЕ

„Бизнес управление с отраслова специализация“

Тази програма ще подготвя специалисти, които притежават задълбочени теоретични и практически знания в областта на бизнес управлението и мениджмънта по отрасли, свързани с новите научни постижения. Завършилите специалността ще придобият задълбочени теоретични знания и практически умения в основни области като: макро- и микроикономика, планиране и прогнозиране на бизнеса, общ и фирмен мениджмънт, предприемачество и бизнес стратегии, счетоводство на стопанските операции, маркетинг и търговия, финансиране и кредитиране на бизнеса, управление на човешки ресурси, управление на качеството и др.

Професионално направление – ИНФОРМАТИКА И КОМПЮТРНИ НАУКИ

„Киберсигурност и електронно управление“

Тази специалност има за цел да подготви висококвалифицирани мениджърски кадри за нуждите на всички сектори в областта на информационната сигурност и електронното управление. Обучението е насочено към придобиване на знания в областта на киберсигурността, изкуствения интелект, обработката и сигурността на данните, програмирането и дигитализацията в управлението, като ще се стреми да създаде практически умения на обучаващите се за решаване на проблеми в организациите.

„Компютърна обработка и анализ на данни (Data Science)“

Бакалавърската програма е насочена към подготовка на висококвалифицирани специалисти по информатика за нуждите на всички сектори в областта на компютърната индустрия и обработката и анализа на данни. По време на обучението студентите ще придобият знания в областта на анализа на данни, програмирането, принципите на организацията и сигурността на базите данни, изкуствения интелект, машинното обучение, математическия анализ, математическите основи на статистиката, дълбокото обучение и невронните мрежи.

УНИВЕРСИТЕТ ЗА НАЦИОНАЛНО И СВЕТОВНО СТОПАНСТВО

Академичен оскар за „Най-престижното висше училище в професионално направление „Икономика“ според работодателите и преподавателите във висшите училища, определени на база на класиране от Рейтинговата система на висшите училища в България.“

Реализираме идеи за нововъзникващи компании

През май 2022 г. открихме първия по рода си център в подкрепа на студентското предприемачество – Стартъп хъб

Откриването на Стартъп офиса дава възможността на нашите студенти да развиват и реализират своите бизнес идеи

От близо година в нашия университет работи звено, което дава възможност на студентите ни да осъществяват идеите си. Откриването му бе подкрепено от авторитети от бизнеса с опит в създаването на нововъзникващи компании. Сред тях бяха Макс Гурвиц, заместник-председател на Българската асоциация за дялово и рисково инвестиране (BVCA); Д-р Леона Асланова, изпълнителен директор на Първата българска агенция за иновации Innovation Starter; Десислава Гатовска, специалист „Подбор на персонала“ в Crypto.com, и други. Те представиха своя личен опит и компаниите, които управляват. Историите им мотивираха младите хора да бъдат по-дръзки в планирането и да работят смело над своите проекти.

Това е единственият междууниверситетски център, който притежава пул за студенти в неравностойно положение и Евродеск точка. А вече е и единственият със стартъп офис в България. Въпреки че светът минава през исторически катаклизми, желанието за промяна и напредък не спира. Тези времена изискват не само нов начин на мислене и насочване на усилия към развитие на нови технологии. Идва време за ново поколение предприемачи, които могат да бъдат излъчени от студенти на УНСС. Стартъп офисът дава възможност за нетуъркинг, партньорства и инвеститори. Помага на млади хора със смели идеи да работят с някои от най-добрите в сектора на нововъзникващите компании. Подава им ръка да видят осъществени дръзките им идеи.

От името на УНСС ректорът проф. д-р Димитър Димитров получи наградата за най-престижно икономическо висше училище

Конкуренцията е жестока, но студентите са мотивирани и готови да дадат всичко от себе си в състезанието

Членовете на журито в състезанието са готови да излъчат победителя

По време на състезанието студентите представиха най-добрите си идеи за създаване на стартъп

Проф. д-р Николай Щерев и проф. д-р Надя Миронова, директор на РЦДО-Хасково, представиха първите резултати от проекта „Насърчаване на предприемачеството чрез подкрепа на перспективни иновативни идеи чрез създаване на механизми за предварително инкубиране“ (CO WORKING)

Състезание за млади предприемачи

През март завърши финалният етап от конкурса за студенти, организиран от Стартъп хъба към Междууниверситетския център за развитие на кариерата към УНСС. Състезанието се проведе в партньорство с Фонда на Фондовете, както и с „Иновейшън кепитъл“. Отличени бяха най-добрите проекти за собствен иновативен бизнес. А инициативата показа, че УНСС съчетава традициите с иновациите. Идеята за създаването на този Стартъп хъб е да се предложи на студентите нещо различно, което да ги подтикне да реализират своите бизнес проекти.

В състава на журито, което оценяваше финалистите, бяха проф. д-р Цветана Стоянова, Александър Терзийски, фонд „Ню Вижън 3“, Камен Славов, Фонд на Фондовете, Ангел Ангелов, фонд „Иновейшън кепитъл“ АД. Финалистите ще бъдат допуснати до разговор с инвеститори от „Иновейшън кепитъл“ АД, които ще финансират най-добрите идеи. Призовите екипи пък получават от УНСС парична награда от 300 лева.

Представените идеи на състезанието бяха интересни, разнообразни и добре планирани. Студентите се постараха да привлекат инвестиционен интерес към своите проекти.

Успехи

Нашият университет получи наградата за най-престижно икономическо висше училище. Тя бе връчена на ректора проф. д-р Димитър Димитров на церемонията на вестник „24 часа“. Най-добрите университети бяха определени на база на класирането на вестника в Рейтинговата система на висшите училища в България. УНСС получава отличието за поредна година.

Насърчаване на предприемачеството

Регионалният център за дистанционно обучение (РЦДО) на УНСС в Хасково работи също по проект за насърчаване на предприемачеството сред младите хора. CO-WORKING има за цел да насърчи не само студентите от нашия университет, но и предприемачи от община Хасково да повишават своя бизнес потенциал и да развият предприемачески инициативи в трансграничните зони на България и Гърция.

УНСС реализира проекта в партньорство със Стопанския факултет на университета „Аристотел“ в Солун, „Александрийска иновативна зона“ АД в Солун и Националната компания „Индустриални зони“ АД. Той е финансиран по програма ИНТЕРРЕГ Гърция – България 2014 – 2020 г.

Проф. д-р Николай Щерев, ръководител на катедра „Индустриален бизнес“ и ръководител на проекта от страна на УНСС, представи първите резултати. През 2022 г. са проведени четири мастъркласа по „Финансово счетоводство“, „Иновации и стартъп бизнес“, „Търговско право“ и „Продуктови иновации“.

Възможности в онлайн среда

„Дигитализация на висшето образование в България“ е инициатива на нашия университет и Vivacom. Тя събира бизнеса и академичната общност в търсене на правилните решения и механизми за дигитализация на образованието в България. Кризата стимулира образователните институции да се адаптират успешно към промените, като ги накара да търсят нови възможности. В УНСС ще работят 6 дигитални класни стаи и 2 дигитални лаборатории. Това ще даде възможност да се използва в максимална степен споделянето на ресурси между партньорските университети или между студентите и техните преподаватели и ментори. Дигиталната трансформация обаче предполага огромна трансформация в мисленето и нагласата към света.

Платформи за работа

Използването на Microsoft Teams, Google Classroom и Outlook се превърна в значима част от образованието не само когато сме си вкъщи и се борим с пандемията, но дори и днес, когато имаме възможността да прекараме време в университета, лице в лице с преподавателите. Удобството, което тези приложения предоставят, е бързата комуникация, която се осъществява между студенти и преподаватели. Материалите, които се качват, са добре защитени и достъпни от всяка една точка на земята както на компютър, така и от мобилен телефон. Това прави ученето по-лесно, достъпно и организирано. Помага на студентите, които често пътуват, да не изпускат важен материал.

ВЛАДИМИРА АЛЕКСИЕВА

ENGAGE.EU –

Като партньор в Европейския университет ENGAGE.EU нашият университет бе домакин на Първата ENGAGE.EU международна научна конференция

В рамките на събитието Мария Габриел изнесе лекция на тема „Ролята на университетите в зеления и цифровия преход“

Официални гости при подписването на договора за разширяване на ENGAGE.EU бяха европейският комисар Мария Габриел и бившият министър на образованието и науката акад. Николай Денков

ENGAGE.EU е мрежа от седем университета, които споделят европейски ценности и глобална перспектива

Ние сме част от международна мрежа на елитни икономически университети

От октомври 2020 г. УНСС е част от международния алианс от елитни европейски икономически университети ENGAGE.EU. Целта на обединението е да бъде създаден общ кампус между всички партньори с множество възможности за съвместни дейности. Проектът е насочен основно към обучението на студенти. А те могат да се възползват от възможности за обмен, съвместни дисциплини и специалности, проекти и инициативи.

Съвместими проекти

„Европейски университети“ е най-мащабната инициатива на Европейската комисия за трансформиране на висшето образование, науката и иновациите в Европа. ENGAGE.EU е нашият университет на бъдещето – един от общо 41 съществуващи към момента европейски висши училища. Нейната цел е създаването на тясно сътрудничество между водещи образователни центрове в Европа. То се изразява в множество аспекти. От споделяне на ресурси (човешки и технически), разработване на единни стратегии и общ капацитет за образование и научни изследвания, през обучение в съвместни курсове и специалности и издаване на общи дипломи, до развитие на множество иновации в областта на съвместното обучение. Създават се съвременни формати на онлайн обучение и нови форми на мобилности, нови модели на съвместно онлайн преподаване. Засилва се и интердисциплинарният подход. Интегрират се на микониво квалификации и автоматично признаване на изпити.

Партньори

През 2020 г. проектът започна с обединение на седем водещи икономически университета: координиращият University of Mannheim (Германия); Luiss Libera Università Internazionale degli Studi Sociali Guido Carli (Италия); NHH Norwegian School of Economics (Норвегия); Tilburg University (Нидерландия); Университет за национално и световно стопанство (България); University Toulouse Capitole (Франция) и WU Vienna University of Economics and Business (Австрия).

Церемония се проведе в аула „Максима“, където за първи път се събраха деветимата ректори на университетите партньори

европейският кампус на бъдещето

През 2022 г. на едно от големите присъствени събития с домакин и организатор УНСС и със специалното гостуване на европейския комисар по иновациите, изследванията, културата, образованието и младежта Мария Габриел мрежата се разшири с още два партньорски университета – Universitat Ramon Llull (Испания) и Hanken School of Economics (Финландия).

Възможности

Мрежата ENGAGE.EU предоставя на всички студенти на УНСС разнообразни и иновативни образователни възможности. Всяка година те могат да избират от над 240 университетски дисциплини, които се осигуряват от университетите – партньори на УНСС.

Всички инициативи са на английски език и са безплатни за учащите в тази общност (в зависимост от политиките на университетите по изключение е възможно заплащането на административни такси).

Онлайн мобилност

За всички привърженици на онлайн обучението тази инициатива осигурява виртуални възможности за посещение на дисциплини в различни образователно-квалификационни степени, които се предлагат от университетите партньори.

Обща сертификационна програма

ENGAGE.EU Joint Programme in Digital Transformation е първата съвместна магистърска програма, която предоставя актуални знания и умения за анализ на данни и работа в дигитална среда. Тя подготвя студентите за бизнеса и обществото на цифровото бъдеще. Програмата е структурирана в три онлайн курса, провеждани в продължение на два уикенда през семестъра и присъствен летен семинар в Манхайм. При успешно завършване на програмата студентите получават сертификат, издаден от Европейския университет ENGAGE.EU.

X-Labs

X-Labs е формат, разработен в рамките на една от водещите магистърски програми на Luiss University. Идеята е участниците да работят в екипи заедно със своите академични ментори, за да решават реални предизвикателства от социално-икономическата действителност. В екипи от 7-9 души студентите работят в реално време, паралелно и интензивно: разработват сценарии, визии за промени, събират данни, извършват задълбочени изследвания, провеждат интервюта, събират обратна връзка с цел подобряване на продукти, услуги, бизнес модели. В края на курса те представят своите решения пред експерти, които могат да им помогнат за по-нататъшното развитие на идеите в реални компании или чрез стартиращ бизнес.

Темата на научната конференция бе Business Environment In Europe: Addressing Societal Challenges & Developing New Perspectives

Студентските „експедиции“

По време на ENGAGE.EU експедициите в продължение на една седмица студентите работят интензивно заедно, на място в университета домакин на инициативата, в реални международни студентски екипи, с експерти и ментори. Така те дават своите отговори на различни обществено значими въпроси, поставени от нашите социални партньори. По своята същност експедициите носят духа на иновативното предприемачество (inno-preneurship). Те се провеждат в Inno-Preneurship Spaces – физически и дигитални пространства, насърчаващи съвместни и отворени процеси, улесняващи сътрудничеството на различни заинтересовани страни в разработването на иновативни предприемачески идеи, които имат устойчиво въздействие върху обществото.

Летни училища

Алиансът следва една от основните тенденции в европейското образование – организира ежегодни летни училища с различен домакин всяка година. В тях студентите работят по редица предизвикателства и екипни задачи и разширяват мрежата си от международни контакти.

Дестинации и бъдещето на програмата

По време на многобройните инициативи на европейския университет, от който УНСС е част, учащите могат да посетят осем от най-забележителните кампуса в Европа – в Манхайм, Виена, Тилбург, Тулуза, Рим, Берген, Барселона и Хелзинки. Дом на общо над 200 000 студенти, те се отличават с мащаб, микс от класически и футуристичен дизайн и образователни технологии на най-високо световно равнище. Учейки в УНСС, младите хора ще могат да се възползват от все повече възможности в рамките на ENGAGE.EU 2.0 – продължението на алианса за бъдещите шест години, което предвижда още по-голямо свързване и повече съвместни инициативи и възможности.

ГЛ. АС. Д-Р ИВАН ВЪЛЧАНОВ,
ГЛ. АС. Д-Р МАРИЯ НИКОЛОВА

Пътят на успеха минава през УНСС

Ще намерите нужната подкрепа, за да разгърнете потенциала си

Изборът на университет е съпроводен от куп задачи, които притесняват кандидат-студентите. Зад многото висши училища и специалности стоят въпросите: „Какво ще работя, след като завърша?“ и „Как това образование ще помогне на кариерата ми?“

Пътят към професионалния успех е осеян с препятствия. Но УНСС може да го направи по-лек с помощта на своя Междууниверситетски център за развитие на кариерата (МЦРК). Той винаги те чака с отворени врати и готовност да открие правилното работно място за теб.

Какво е МЦРК?

Най-старият и единствен по рода си междууниверситетски център. Създаден е през 2002 г. и представлява своеобразен мост между университета, възпитаниците му и работодателите. Центърът предоставя на студентите възможности за професионална реализация още от първи курс.

Как може да ти помогне?

МЦРК участва активно в професионалното ориентиране и кариерното развитие на студентите. Служителите се стараят да предоставят на всеки от тях полезна информация за изискванията, предизвикателствата и възможностите на съвременния трудов пазар. Ще можете да се възползвате напълно безплатно от тези услуги. Центърът съдейства и на младежи с увреждания чрез пула си за хора в неравностойно положение.

В наше лице имате един приятел, който ще ви съпътства през цялото време и ще ви показва най-добрите кариерни пътища – Атанас Димитров, директор на МЦРК

Партньори

Кариерният ни център поддържа връзка с над 1700 български и чуждестранни компании. Те ежедневно публикуват своите стажантски и работни позиции, конкурси и стипендиантски програми в дигиталните му канали. Всеки студент на УНСС може да ги достъпи, да пробва своя шанс и да стане един от най-изявените професионалисти в страната ни.

Освен това университетът има сключен договор за сътрудничество с над 150 водещи компании. Сред тях са A1, Atos, Apex, Coca-Cola HBC, различни медии, Kaufland и много други. Организират се бизнес академии, майсторски класове и форуми в областта на човешките ресурси, финансите, предприемачеството, администрацията.

Студентите от УНСС в търсене на следващото предизвикателство на есенните дни на кариерата

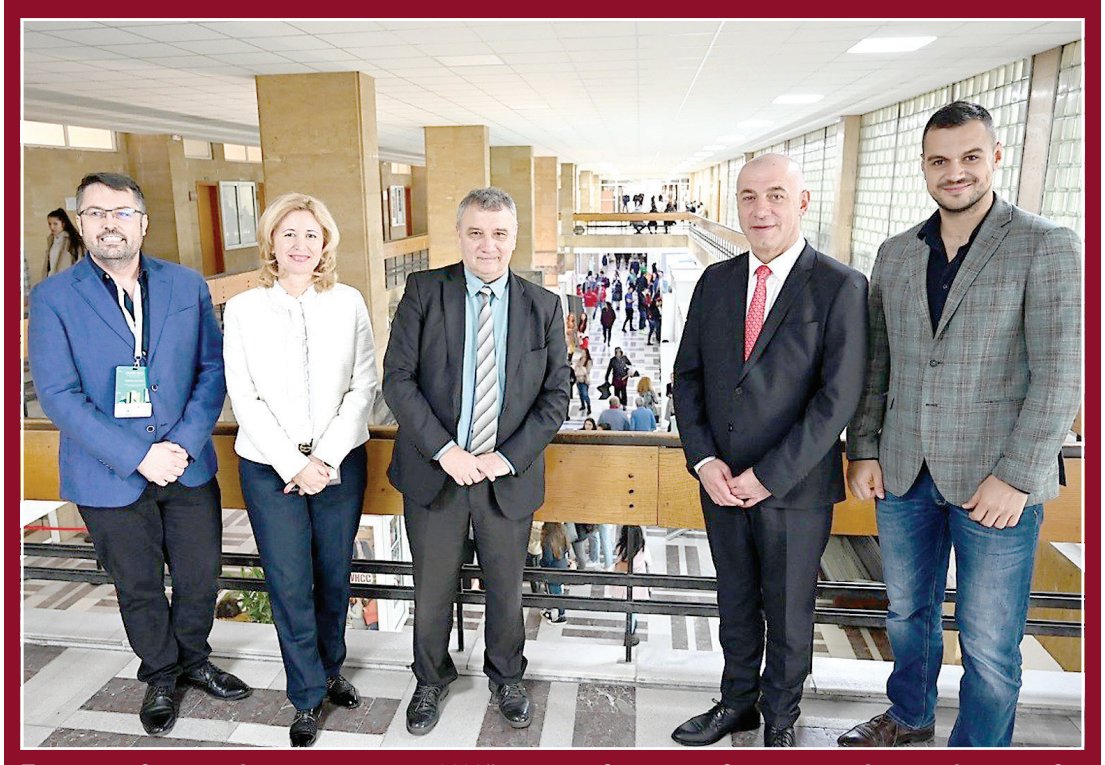

При откриване на „Дни на кариерата 2022“, представени от ляво на дясно: Атанас Димитров, директор на Междууниверситетския център за развитие на кариерата (МЦРК), проф. д-р Цветана Стоянова, зам.-ректор по институционално и бизнес сътрудничество и студентски политики, ректорът проф. д-р Димитър Димитров, Светлозар Петров, управител на JobTiger, Ангел Стойков, председател на Студентски съвет при УНСС

Успешна реализация след завършване

Според всички данни на националите институции над 97% от студентите на УНСС се реализират успешно на пазара на труда – споделя директорът на МЦРК

Професионалното развитие на нашите студенти до голяма степен се дължи на посещаваните от тях стажове. Там те придобиват практически опит и усъвършенстват уменията си. Това улеснява прехода от университета към работното място. Също така повишава възможностите за намиране на работа още по време на следването.

Пример за това е участието на УНСС в проекта на МОН „Студентски практики – Фаза 2“. Благодарение на него над 3000 наши студенти преминаха практическо обучение по специалността си. А голям процент от тях останаха да работят за постоянно във фирмите, в които стажуваха.

Защо?

Това е мястото, на което редица икономисти, бизнесмени и дипломати са черпили знания и вдъхновение, преди да се изкачат до върха по стълбичката на успеха. Университетът предлага широк обхват от специалности в сферата на търговията, предприемачеството, мениджмънта, маркетинга, комуникациите и други. А обучението по икономика е неговата запазена марка. За поредна година УНСС е удостоен с „Академичен Оскар“ за най-престижно висше училище в България в това професионално направление според работодателите и преподавателите.

Какво да очаквате?

Ако станете част от нашето университетско семейство, се пригответе за учебна година, наситена със събития. Традиционно ще се проведат пролетните и есенните „Дни на кариерата“, организирани съвместно със Студентския съвет и с подкрепата на ректорското ръководство. Ще се състоят и кариерни дни на отделни компании, както и лекции на наши възпитаници, реализирали се успешно във водещи бизнеси. Предстоят и майсторски класове, бизнес академии, обучения и още много интересни дейности.

За да сте винаги на крачка пред конкуренцията, последвайте МЦРК във Facebook, Instagram и Twitter (@iccd.unwe) и посетете уебсайта му (iccd.unwe.bg).

МАРИЯ ИВАНОВА

Безкрайни възможности не само на теория, но и на практика

Освен оборудвана учебна база, богат избор от специалности и добри преподаватели нашият университет се грижи за развитието на своите студенти. Тук можете дори да създадете свой собствен бизнес, да пътувате в чужбина, да спортувате и да реализирате идеите си. До вас застават опитните професионалисти от Междууниверситетския център за развитие на кариерата (МРЦК).

Предприемачески дух

Имате ли иновативна идея, която искате да реализирате? Ако притежавате предприемачески дух, в нашия университет ще намерите единствения по рода си университетски център за подкрепа на студентско развитие. Там ще можете да направите първите си стъпки в създаването на собствен бизнес. В този Стартъп хъб студентите могат да се консултират в областите: финансово-счетоводна сфера, защита на интелектуална собственост, създаване на маркетингова кампания. Менторите там ще ви дадат отговори на едни от най-важните въпроси при стартирането на собствен бизнес.

Проекти с перспектива

Предстоят много инициативи за предприемчивите студенти. Предполага се, че в близко бъдеще дейността на хъба ще излезе от рамките на университета и ще стартира мащабна информационна кампания както на място, в университета, така и в неговите дигитални канали. Чрез нея трябва да бъдат разяснени на студентите възможностите, които Стартъп хъбът предлага. Иновативният подход е едно от най-важните качества, които идеите на студентите трябва да притежават, за да бъде създаденият бизнес устойчив. Така за идеята, била тя и в начален етап, учащите при нас могат да получат подкрепа от това звено под формата на консултации, обучения, нетуъркинг и менторски срещи с експерти от българския и международния бизнес.

Началото на кандидатстудентската кампания за 2023 г.

Студенти в подготовка за „Еразъм“

Бизнес академии

От началото на тази година започват да работят и първите Бизнес академии в УНСС. Те са резултат от различните сътрудничества, които сключва нашият университет с големи и реномирани компании, както и с представители на водещи институции в страната. Тук студентите ще могат още от студентската скамейка да влизат в ролята на мениджъри, да се учат от доказани професионалисти и през стажантските програми да развиват успешна кариера.

Началото на тази програма даде „Кауфланд бизнес академия“ (Kaufland Business Academy). Тя е резултат от сътрудничеството между най-големия бизнес университет в Югоизточна Европа и най-голямата търговска верига в България. Центърът ще даде възможности за нашите студенти да се докоснат до практиката, както и да се учат от ръководители на различни звена в компанията. По думите на ректора проф. д-р Димитър Димитров да се помага на студентите в тяхното професионално развитие е първостепенна задача за университета. По време на официалното представяне на инициативата той припомни, че вече са сключени множество договори за сътрудничество с бизнеса, които ще дадат възможност на нашите възпитаници да направят своя избор за успешна професионална кариера. „Неслучайно завършилите студенти на УНСС имат почти 100 % реализация“, добави проф Димитров.

В Бизнес академията ще бъдат изнасяни лекции от специалисти в компанията, ще се разработват бизнес казуси, ще се провеждат допълнителни обучения и стажове. Обучението в нея продължава 2 месеца, като на финала студентите ще имат възможността да приложат знанията си в разработването на решения на реални бизнес проблеми. Те ще усвоят и soft skills умения. Предвидена е и стипендия за всеки, който е покрил критериите от 80% присъствие на лекциите, участие в бизнес казусите и успешно проведен стаж.

ВЛАДИМИРА АЛЕКСИЕВА

Традиционно успехи се регистрират в дисциплините волейбол, баскетбол, плуване, лека атлетика и футзал. Целите на спортната ни катедра са да поддържа високо ниво на постиженията и да създава поводи за сближаване на студентите. Затова по съвместна инициатива със Студентския съвет се организира церемонията „Бал на спортиста“. На нея най-изявените студенти от нашия университет получават признание от ръководството и академичната общност. По традиция всяка година се провеждат и турнир по тенис за „Купата на ректора“, както и турнир по тенис на маса.

Не просто движение, А ПРИКЛЮЧЕНИЕ

Отборът, в който нежност и грация не липсват

Спортът е важна част от висшето образование. Защото помага на студентите да се раздвижат след продължително седене по време на лекции. Освен това ги учи на упорит труд, организация, дисциплина и отборен дух. Тези меки умения са важни не само в личен, но и в професионален план. В УНСС има голямо разнообразие от спортове, с които младите хора могат да се поизпотят и даже да си спечелят няколко медала. А модерният тренировъчен комплекс прави тази магия още по-приятна.

Отборният дух е във въздуха. Студентите на УНСС тренират в закритият футболен терен

Дисциплината „Физическо възпитание“ е задължителна част от учебната програма на първокурсниците и второкурсниците. Те могат да избират между 14 различни видове спорт, сред които традиционните с топка – футбол, баскетбол, волейбол, а също и футзал. Младежите с травми или здравословни проблеми обикновено се насочват към часовете по лечебна физкултура. За любителите на природата има пешеходен туризъм, а за търсачите на силни усещания – спортно катерене. Тези от вас, които желаят да оформят мускулите си, вероятно ще предпочетат плуване, фитнес, аеробика и каланетика. А ако искате да пораздвижите ума си – запишете шахмат. Да не забравяме и тениса – на маса или на корт.

След пандемията се наблюдава изключително голям интерес на студентите към спортните занимания, провеждани от университета. Учебните групи се запълват светкавично. Това вероятно се дължи на продължителното онлайн обучение и ниската двигателна активност,

която младите хора сега се опитват да компенсират в залата. „Бонсист“ е един от най-големите и модерни студентски спортни комплекси в страната. Намира се в непосредствена близост до сградата на университета. Разполага с открити и закрити спортни съоръжения, които предоставят подходящи условия за всеки от гореизброените видове спорт.

Титли и призови места

УНСС участва във всички състезания от календара на Асоциацията за университетски спорт „Академик“. Приоритет са както колективните, така и индивидуалните спортове. През годините нашето учебно заведение е неизменна част от призовата тройка по медали от националните универсиади и университетски първенства.

През настоящата учебна година той отново е сред първенците в областта на спорта. При колективните игри студентите ни имат забележителни успехи във футбола (бронзово отличие) и футзала. Там те са безапелационни шампиони при мъжете и вицешампиони при жените. Медали имаме и при волейбола и баскетбола. Много силно се представят и лекоатлетите, които спечелиха три златни медала. А в бадминтона сме шампиони при двойките жени.

Какво е да си победител?

Изявилите се студенти имат възможността да се включат в представителните отбори на университета. Такива има по футбол, баскетбол, волейбол, футзал, аеробика, чиърлийдинг, шахмат, тенис, тенис на маса, спортно ориентиране, лека атлетика, плуване, спортно катерене и бойни изкуства. Треньорите са доказани специалисти в областта на съответния вид спорт.

Отборите представят университета на различните форуми и първенства – Националната универсиада и университетското първенство, Европейското университетско първенство и турнир, както и в Държавното първенство.

Тимовете ни по волейбол и чиърлийдинг планират участие в международен студентски турнир в Белград през май 2023 г.

Катедрата няма предварително изготвен календар със задължителни състезания. Всичко се съобразява с моментните възможности и желанието за участие на студентите спортисти и техните треньори. Не се пропускат обаче студентските първенства и турнири под егидата на АУС „Академик“, където УНСС мери сили с другите висши училища в страната.

НЕДЕЛИНА ПЕНЧЕВА

Подготовка на представителния отбор по баскетбол за състезание

В нашия университет се състезават и преподавателите

Контролна игра в час по спорт

Състезателите в представителния баскетболен отбор посрещат новодошлите играчи

Студентски общежития

Кадри от блок 53Б. Първият престъпил прага бе малкият Самуил

Център за видеонаблюдение

Къде ще живея?

Всеки наш студент има място в общежитие

Право на настаняване в студентско общежитие има всеки студент в редовна форма на обучение. Блоковете предлагат уютни условия и създават безопасна и благоприятна среда за учене. При възникнали въпроси се свържете със сектор „Настаняване“. Контакти за връзка ще намерите на сайта на университета.

База

Нашият университет разполага с 12 студентски общежития с 5100 места. Тяхното местоположение е в непосредствена близост до сградата на УНСС. Всички блокове са санирани и предлагат на всеки не само уют, в който могат да си починат от дългия ден, но и място, на което да продължат учебния процес. Наскоро бяха реновирани и модернизирани четири от блоковете.

Кандидатстване и настаняване

Всеки студент в редовна форма на обучение получава правото да кандидатства за общежитие. Основните категории са две – общо основание („само по успех“) и социални критерии. Декларации се подават в конкретни срокове през системата „Уеб студент“, до която ще имате достъп, когато ви приемат в нашия университет. На всеки кандидат е осигурено място в общежитието.

Безопасност

Сигурността е на много високо ниво. На всеки един етаж, както и при пропускателния пункт, са разположени камери за видеонаблюдение. Ограничен е достъпът за посетители. Издават се персонализирани чипове и карти само на студентите, които живеят в съответния блок.

Подобрения

През януари 2023 г. беше открита детска стая в блок 53Б по инициатива на поделение „Студентски столове и общежития“. Помещението е на разположение по всяко време. Така студентите, които имат деца, могат спокойно да се отдадат на своите уроци, без да се притесняват за тях. Следващата стая от този тип предстои да бъде създадена и в блок 55Г, където живеят 27 подрастващи.

В блок 53Б работи читалня. Идеята за нейното създаване е нуждата на студентите, живеещи в семейните общежития, да имат свое собствено пространство, където могат да си починат с книга в ръка. Там има интернет, бюра, удобни дивани и материали, които биха били от полза на студентите, когато трябва да учат далеч от своите съквартиранти.

Живот сред приятели

Няма по-хубаво нещо от това да прекараш студентските си години заедно с близък човек, нали? Нашите студенти имат правото сами да избират с кого да споделят своята стая. При наличие на свободни места твоят най-добър приятел може да бъде новият ти съквартирант. Студентският живот е лек, но това, което го прави още по-сладък, е възможността да изживееш най-хубавите години от живота си със свои връстници.

МАРИЯ ХРИСТОВА

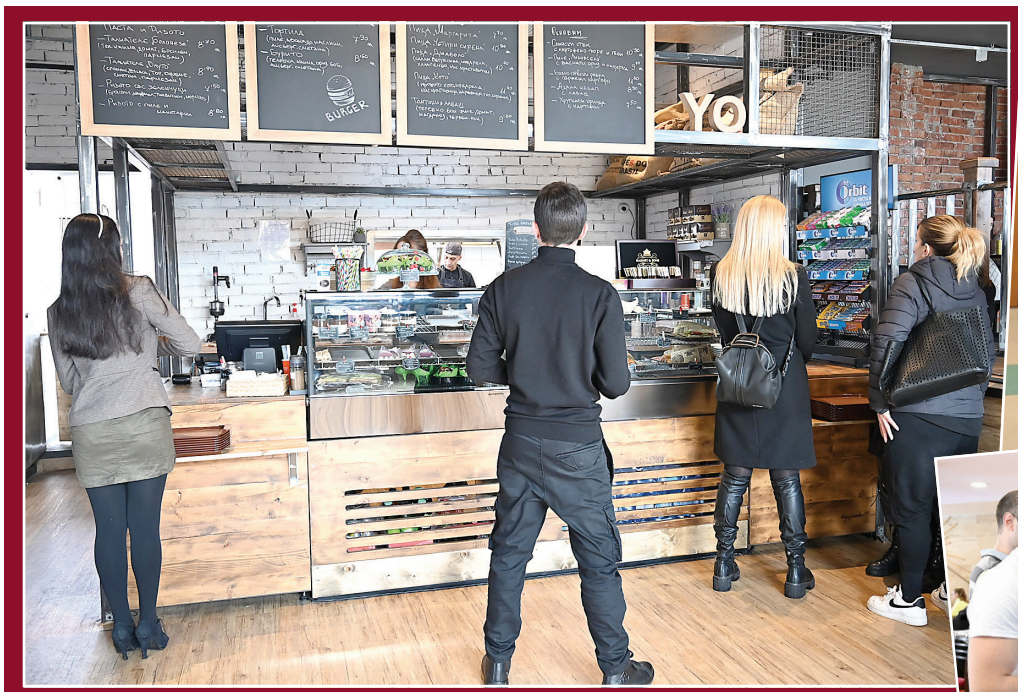

На празен стомах не се учи. Студентите хапват в зала „Обедна“ и в най-новия ресторант Yo2Dinner

Вкусна и разнообразна храна

Вкусни гозби до насита

Умът на нашите студенти трябва да работи на пълни обороти. За тази цел му е необходима разнообразна и здравословна храна. Някои предпочитат готвени ястия, докато други търсят сандвичи. Важно е за всеки да има по нещо, че от много учене се огладнява. Университетът предлага достатъчно възможности за всеки вкус и джоб. Тук няма как да останете ненахранени.

Домашни гозби на минимална цена

На първия етаж в централната сграда има стол, който всеки ден предлага разнообразно меню. Залата е достатъчно голяма, за да събере всички студенти и преподаватели. Помещението наскоро беше ремонтирано и е чисто и приветливо, а персоналът – усмихнат и любезен.

Студентите на университета ползват отстъпка от 3,50 лв. на хранене. От нея можете да се възползвате два пъти дневно. От септември тази година тя беше увеличена от 5 на 7 лв. на ден.

Предлага се асортимент от над 20 блюда, подходящи както за месоядни, така и за вегетарианци и вегани. Ако отидете сутрин, ще откриете апетитни закуски като пържени филии и мекици. Обедното меню е разнообразно – от крем супи до мусака с кисело мляко. Сред десертите има тулумбички и пасти, ябълки и други плодове.

Ново място за срещи

От тази година столът вече не е единственото място, където можете да седнете с колегите. Все пак университетът има нелеката задача да угоди на вкуса на 16 000 души. Най-новият ресторант е Yo2DINNER. Той се намира на петия етаж в главния корпус. Предлага салати, супи, сандвичи, пица, бургери и тортички. Работното време от 8 до 19 ч. е удобно дори и за тези, които имат в програмата късни лекции. Цените са по-високи от тези в стола заради интересната храна и модерната обстановка. Там може да бъде задоволен както апетитът за джънк фууд, така и най-претенциозният вкус.

На крак

В малките почивки по време на лекциите можете да се възползвате от вендинг машините из коридорите. Те са поставени на централни места и винаги са заредени с различни безалкохолни напитки, снаксове и десертчета. Освен тях на всеки етаж във всеки корпус има кафе автомати.

Павилионът на първия етаж – „Ъгъл4ето Coffee Shop“, работи от понеделник до петък от 8 до 17 ч. Зареден е с кафе, чай и други напитки и храни. А за любителите на спорта предлага протеинов шейк и здравословни закуски. „Ъгъл4ето“ се намира точно до къта за отдих на първия етаж. Той е оборудван с диванчета и масички, на които студентите могат да отпочинат и да се насладят на кафето си. А на входа на двора има лавка, която предлага пресни сандвичи, баничкии кафени напитки. Локацията е особено удобна за желаещите глътка свеж въздух.

ВИКТОРИЯ КУНЕВА

Уютните кътчета в университета са навсякъде

Срокове и условия за кандидатстване

Информация може да намерите на сайта на нашия университет и в центровете за подаване на документи в страната

Сканирайте тук за повече информация

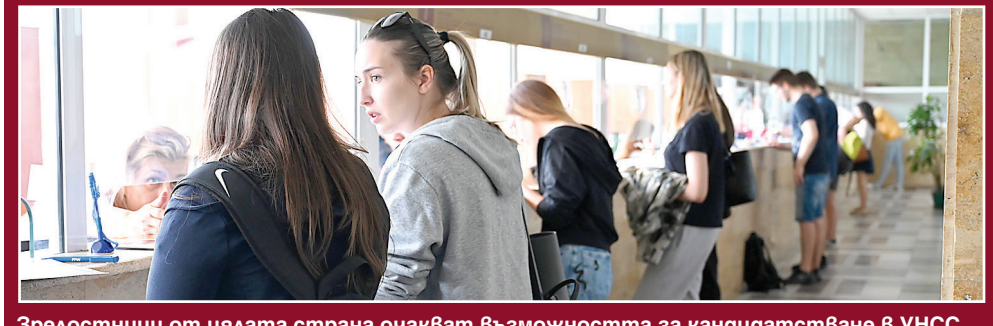

Зрелостници от цялата страна очакват възможността за кандидатстване в УНСС

Отговори на вашите въпроси ще получите и в Центъра за прием на документи и информация

КАК?

За прием в УНСС е необходимо кандидат-студентът да притежава диплома за средно образование и минимален входящ бал „Добър“, формиран от общия успех от дипломата.

Признават се оценките от държавния зрелостен изпит (ДЗИ) или оценката от единния приемен изпит (ЕПИ), или от предварителен изпит във формат ДЗИ. При образуването на състезателния бал се взема най-високата оценка, с която кандидатът има право да участва в класирането. Примерни тестове за ЕПИ и ТЧЕ ще откриете в сайта на университета.

ПРЕДВАРИТЕЛНИ ИЗПИТИ – ЕПИ, ТЧЕ

Дати за явяване
10 – 13 април 2023 г., вкл.
9 – 12 май 2023 г., вкл.

За учебната 2023/2024 г. в ОКС „бакалавър“ ще се приемат кандидати и с предварителен изпит във формат ДЗИ по БЕЛ, проведен съвместно с три школи за кандидат-студенти – „Регалия“, „Маре“ и „Веди.БГ“.

ПРЕДВАРИТЕЛЕН ИЗПИТ ВЪВ ФОРМАТ ДЗИ (МАТУРА)

Дати за явяване
8 април 2023 г.
23 април 2023 г.
30 април 2023 г.

Кандидатите за специалности с изучаване на чужд език или преподаване на английски език могат да положат тест по чужд език (ТЧЕ), ако не отговарят на условията за владеене на чужд език. Тестът се състои от три модула – „Четене с разбиране“, „Лексика“ и „Граматика“. Оценката от този тест не е балообразуваща.

Друга възможност за кандидатстване (за определени специалности) са национални състезания и конкурси, които се организират от УНСС. Съгласно техните регламентите на първенците се признава оценка „Отличен“ (6.00) за резултат от конкурсен изпит.

КОГА?

При подаване на документите датата и часът на изпита се генерират автоматично. На всяка от предварителните сесии на ЕПИ бъдещите студенти имат право да се явят по един път с различен трети модул.

РЕДОВНИ ИЗПИТИ И КЛАСИРАНЕ

Подаване на документи за редовни изпити и за класиране	Дати за явяване на изпити – ЕПИ, ТЧЕ
12 – 30 юни 2023 г., вкл.	3 – 6 юли 2023 г., вкл.

Първи стъпки при подаването на документите в Центъра за прием

КЪДЕ?

Ако сте решили да бъдете студенти в нашия университет, можете да подадете документи не само на място, но и онлайн (webpriem.unwe.bg). По време на кампанията ще работят Центърът за прием на документи (ЦПД) в УНСС, Регионалният център за дистанционно обучение (РЦДО) – Хасково, както и бюрата на Центъра за кандидатстудентска подготовка и информация (ЦКПИ) във всички големи градове на страната. Ако още се колебаете как да станете част от нашата общност – там ще получите отговори на всеки ваш допълнителен въпрос.

Работно време на Центъра за прием на документи

понеделник – петък	8:00 – 16:30 ч.
24 юни (събота)	8:00 – 16:30 ч.

ЕТАПИ НА КЛАСИРАНЕ, СРОКОВЕ ЗА ПОТВЪРЖДАВАНЕ И ЗАПИСВАНЕ НА НОВОПРИЕТИТЕ СТУДЕНТИ

11 юли 2023 г.	Обявяване на първо класиране с резерви
12 – 15 юли 2023 г., вкл.	Потвърждаване или записване на класираните и потвърждаване на резервите
18 юли 2023 г.	Обявяване на второ класиране с резерви
19 – 21 юли 2023 г., вкл.	Записване на класираните
25 юли 2023 г.	Обявяване на трето класиране
26 – 28 юли 2023 г., вкл.	Записване на класираните
31 юли – 2 август 2023 г., вкл.	Допълнителен прием на документи за попълване на отделните незаети места
4 август 2023 г.	Обявяване на допълнително класиране
7 – 9 август 2023 г., вкл.	Записване на класираните

ГАБРИЕЛА БОРИСОВА

Вестник на УНСС

Издание на Университета за национално и световно стопанство

ГЛ. РЕДАКТОР: Айлин ДРИКОВА
ОТГОВОРЕН РЕДАКТОР: Марина МИРЧЕВА

РЕДАКЦИОННО КАРЕ

КОНСУЛТАНТ
гл. ас. д-р Илия ВЪЛКОВ

ГРАФИЧЕН ДИЗАЙНЕР
Огнян ВАТЕВ

КОРЕКТОР
Цвета НИНКОВА

РЕДАКЦИОНЕН ЕКИП
ВИКТОРИЯ КУНЕВА
ГАБРИЕЛА БОРИСОВА
ВЛАДИМИРА АЛЕКСИЕВА
ДЕСИСЛАВА НИКОЛОВА
МАРИЯ ИВАНОВА
МАРИЯ ХРИСТОВА
НЕДЕЛИНА ПЕНЧЕВА

Автори са студенти от специалностите „Медии и журналистика“ и „Медия икономика“, катедра „Медии и обществени комуникации“
vestnikunss@unwe.bg